

SERIE  
- C -

ASSOCIAZIONE  
SPORTIVA  
DILETTANTISTICA

PALLAVOLO  
*Valle Belbo*

STAGIONE SPORTIVA  
2017 - 2018



*ALTA TECNOLOGIA DEL CONFEZIONAMENTO*



*La Qualità, si riconosce a prima vista . . .*



MAS PACK Packaging Spa  
Reg. Leiso 95-96, San Marzano Oliveto (AT) - Tel. 0141 856723  
[www.maspack.com](http://www.maspack.com)



### **Birra Vivente Clan!Destino**

di Luca Garberoglio

regione Mariano 27 - 14050 San Marzano Oliveto - Asti

Tel.: 0141 831358 - Fax: 0141 829607

Cell. Luca: 340 5012625 - Cell. Matteo: 340 5012631

[www.carussin.it](http://www.carussin.it) - [vinicarussin@gmail.com](mailto:vinicarussin@gmail.com)

# **NON SOLO FRUTTA** *da Canton*



## **FRUTTA E VERDURA** **PRODOTTI TIPICI - GASTRONOMIA**

**Via Pio Corsi, 52 Nizza Monferrato (AT)**

**Telefono 0141 721288**



## QUARANT'ANNI DI PASSIONE

Cari Amici,

Siamo finalmente arrivati al 40° compleanno di questa splendida realtà dello sport canellese ed astigiano, con la squadra femminile, fiore all'occhiello della nostra società, che milita nel campionato regionale di **SERIE C**. Nata nel 1977-78 con il nome di Volley Canelli, grazie all'impegno del Professor Gianni Calosso e di un gruppo di giovani appassionati, la Società è cresciuta e si è trasformata negli anni sino ad arrivare al prestigioso appuntamento del 40° Anniversario, con un organico che è costantemente aumentato dai primi 12 "pionieri" ai quasi 200 atleti tesserati di oggi, grazie! Siamo ovviamente molto orgogliosi dello sviluppo che siamo riusciti a consolidare in questi 4 decenni e, aldilà dei risultati agonistici, che nelle recenti stagioni sono stati decisamente positivi, siamo soprattutto felici del comportamento delle nostre atlete, che oltre alla qualità di gioco, mettono in vetrina i principi di sportività, entusiasmo, correttezza e "fair-play" che sempre dovrebbero distinguere gli atleti che "giocano" a livello amatoriale. Questi principi, da sempre, rappresentano i capisaldi dell'insegnamento che i nostri validissimi dirigenti ed allenatori, con passione ed impegno, insegnano ai nostri giovani atleti e sono stati costantemente sviluppati nei 40 anni della nostra storia.

Un ringraziamento particolare va agli "amici" sponsor che, con il loro costante supporto, ci consentono di superare i crescenti ostacoli economici e di sviluppare la nostra attività in favore delle giovani atlete di Canelli, Nizza Monferrato, Santo Stefano Belbo e di molti paesi del Sud-Astigiano; senza il loro sostegno, senza l'impegno e la dedizione dei nostri eccellenti collaboratori (dal team dei dirigenti al bravissimo staff tecnico), la nostra impresa sarebbe ancora più onerosa e difficile.

Siamo consapevoli che, nella società moderna, lo sport a livello giovanile riveste uno straordinario ruolo educativo e che, nel corso dei questi quarant'anni, la Pallavolo Valle Belbo ha saputo promuovere e concretizzare con grande professionalità ed entusiasmo, una storia di amicizia e di passione per lo sport pulito e che questa meravigliosa esperienza potrà continuare negli anni futuri, per crescere ancora insieme! Non posso che concludere con un sentito ringraziamento agli atleti ed alle loro famiglie per la preziosa collaborazione che ci hanno prestato e per quella che vorranno ancora darci.

Un augurio a tutti gli atleti e non per una buona stagione sportiva e di altri **"QUARANT'ANNI DI PASSIONE"!**

il Presidente

*Export*

**LEADER**

MARKETING & SALES



Dal 1991 la nostra società  
si occupa di esportazione delle  
eccellenze vinicole italiane.

EXPORT LEADER Srl  
Via O. Riccadonna 89D - 14053 - CANELLI - ITALIA  
Tel. +39 0141 822020



## MINI VOLLEY - CANELLI



di Gianluca Totino  
Via Buenos Ayres, 114  
14053 Canelli (AT)  
Tel. e Fax 0141 822146  
e-mail: totino@tomag.it  
web: www.tomag.it



# *Il Coccio*

CASALINGHI - LISTE NOZZE  
ARTICOLI REGALO

ALESSI  
BALLARINI  
EGAN  
FADE  
LAGOSTINA  
RIEDEL  
VILLEROY E BOCH

BIANCHERIA PER LA CASA  
BORBONESE  
LIUJO  
VALLESUSA

Corso Libertà, 38 - 14053 Canelli  
Tel e Fax 0141 832585  
web: www.il-coccio.it





## MINI VOLLEY - NIZZA MONFERRATO

STUDIO  
GARBARINO S.N.C.

Via Roma, 11  
14053 Canelli - Asti  
Tel e Fax 0141.831298

[www.studiogarbarino.eu](http://www.studiogarbarino.eu)  
E-mail: [info@studiogarbarino.eu](mailto:info@studiogarbarino.eu)

*Master Scuola Ufficio*



**CENTRO STAMPA DIGITALE  
TUTTO PER LA SCUOLA**

VIALE INDIPENDENZA, 48 - CANELLI  
TEL. 0141/822509 - [WWW.MASTERSCUOLAUFFICIO.IT](http://WWW.MASTERSCUOLAUFFICIO.IT)  
[INFO@MASTERSCUOLAUFFICIO.T](mailto:INFO@MASTERSCUOLAUFFICIO.T)



## MINI VOLLEY - SANTO STEFANO BELBO

### Ristorante "La Bossolasca"



CON CAMERE

Via Robini, 22  
Santo Stefano Belbo - Cn  
Tel 0141 840613  
[www.labossolasca.it](http://www.labossolasca.it)

Ristorante chiuso  
domenica sera e lunedì  
Camere sempre aperto



**ASSICURAZIONI  
E INVESTIMENTI**

**BOSCO**

**CONSULENZE  
ASSICURATIVE  
DAL 1973**

Santo Stefano Belbo - CN  
Tel. 0141 844918





SPERTINO TRASPORTI s.r.l.  
Regione Saline, 38 - 14050 - San Marzano Oliveto - AT  
Tel. +39 0141 856010- Fax +39 0141 856808  
e-mail: info@spertinotrasporti.it



**CASA DEL CUSCINETTO S.P.A.**

STRADA DOTA 34 - 14053 CANELLI (AT) - Tel. 0141 83.11.15 Fax 0141 83.21.35

[www.casacuscinetto.com](http://www.casacuscinetto.com)



**UNDER 12 CSI - CANELLI**

**EVERGREEN  
MAK**

**SOCIETA' COOPERATIVA - CANELLI**

Reg. Pianezzo, 7 - 14053 Canelli (At)  
Tel. 0141 83 36 33 - Fax. 0141 83 27 22  
e-mail: [evergreen1mak@gmail.com](mailto:evergreen1mak@gmail.com)

# LAVANDERIA ONDA BLU



di GATTI MONICA  
Corso Libertà, 63 - 14053 Canelli (AT)  
Tel. 348 4643917



Caffè  
Pasticceria  
Artigiana

Piazza C. Gancia, 11 - Canelli (AT) - Tel. 0141.834765



UNDER 12 CSI - NIZZA MONFERRATO

# MARMO GOMME



PNEUMATICI  
CERCHI IN LEGA  
ACCESSORI  
**Driver**™

VIALE ITALIA 144 - CANELLI - ☎ 0141 82.24.15

## CARNI PIEMONTESI DI QUALITÀ

# VALLCARNI®



*Qualità e Tradizione* 

Vall. Carni sas  
di Vallino Loredana & C.  
Via Guglielmo Marconi, 80  
12030 - Marene (CN)  
Tel.: 0172 742479



# Mollificio Astigiano



ISO 9001:2015

Nuovo Mollificio Astigiano S.n.c.  
Via Alessandria, 19 - 14040 Belveglio (AT)  
Tel. + 39 0141.959623 - 959904 - 959821  
[www.mollificioastigiano.com](http://www.mollificioastigiano.com)  
e-mail: [info@mollificioastigiano.com](mailto:info@mollificioastigiano.com)

## Colpi di Testa PARRUCCHIERI

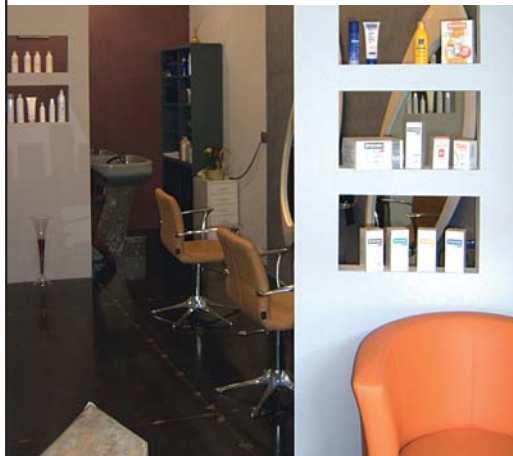

P.za Gioberti, 19  
14053 Canelli (AT)  
Gradita la prenotazione  
Stefania cell. 349/28.34.604



## GELATO CAFE'

CANELLI

VIALE INDIPENDENZA, 2  
14053 CANELLI  
TEL. 0141.823948

9.5.8  
SANTERO

SANTERO

9.5.8  
SANTERO  
ASTI  
SECCO

 **SANTEROWINES**

**#958SANTERO #SANTEROWINES**

**WWW.SANTERO.IT**

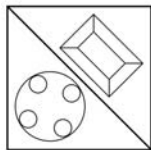

# Zerotech<sup>®</sup> s.r.l

LAVORAZIONI MECCANICHE DI PRECISIONE

Strada Canelli 61F  
14049 - Nizza Monferrato - AT  
Tel. 0141 721452  
Fax 0141 793681

**CIVI  
CO15**  
sterniamonamour

Via Villanuova 15  
CANELLI  
Tel. 329 437 9547

**Pausa Pranzo**  
RISTORANTE  SELF SERVICE

*di Basso Massimo*

RISTORANTE - SELF SERVICE  
Viale Ottavio Riccadonna, 131  
Tel 0141 831459  
14053 - Canelli



**SABBIATURA  
PALLINATURA  
VERNICIATURA**

**Via Pierino Testore, 48  
CANELLI  0141/1760075  
[www.fbc srl.com](http://www.fbc srl.com)**



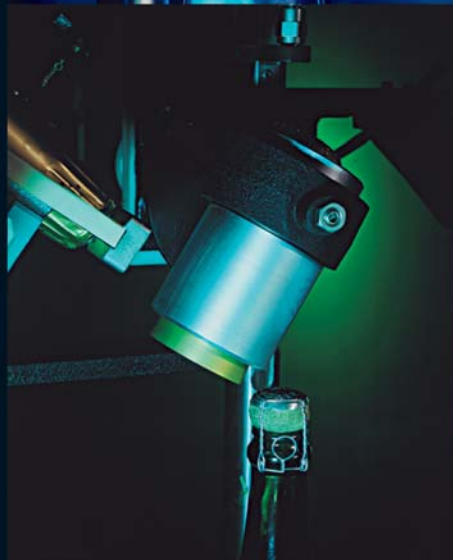

GABBIETTATRICI E CAPSULATRICI

ROBINO &  GALANDRINO

[www.robinoegalandrino.it](http://www.robinoegalandrino.it)

# PVB CIME CAREDDU - CAMP



Roberta Careddu dir., Oriana Arduino all., Cristina Vinciarelli, Erika Marengo, Cristiano Domanda all., SEDUTE: Stella Ghignone, Martina Martire,

# IONATO REGIONALE SERIE C



Laura Torchio, Alessandra Villare, Sabrina Mecca, Sara Pilotti, Giulia Dal Maso, Bianca Paro, Giulia Sacco, Arianna Ghignone.

# MICHELE CHIARLO



SOLO CLASSICHE DENOMINAZIONI PIEMONTESI



Strada Nizza-Canelli - 14042 Calamandrana - Asti - Tel.: 0141 769030 - Fax: 0141 769033  
[www.michelechiarlo.it](http://www.michelechiarlo.it) [info@chiarlo.it](mailto:info@chiarlo.it)

# CRISTALLO

## RISTORANTE PIZZERIA

SPECIALITÀ PESCE FRESCO  
PIZZA NEL FORNO A LEGNA  
GIROPIZZA TUTTE LE SERE

V.le Indipendenza 13 14053 Canelli (AT)  
0141 823322 pizzeriacristallo@yahoo.com



chiuso il martedì



## LAVORAZIONE METALLI TAGLIO LASER

Fraz. San Vito, 102  
Calamandrana Asti (AT)  
Tel. 0141 75736  
Fax 0141 769664  
info@siragusainox.com



## ASSISTENZA TECNICA COMPLETA

SU PERSONAL COMPUTERS  
RETI E SERVER  
NAS E SISTEMI DI BACKUP  
STAMPANTI MULTIFUNZIONE  
CONSULENZA SULLA GESTIONE  
DEI PROCESSI AZIENDALI



# CI SIAMO TRASFERITI NELLA NUOVA SEDE IN VIA MARIO TACCA 87

MT SERVICE s.n.c. - Nizza Monferrato (AT) - Via Mario Tacca, 87  
Tel. e Fax 0141.701438 - [www.mtservice.it](http://www.mtservice.it) | [info@mtservice.it](mailto:info@mtservice.it)



UNDER 12 - CAMPIONATO CSI

# JB

*Tragazzi di oggi*

Via XXV Aprile, 3  
14053 Canelli (AT)  
Tel. 0141 823901



Regione Saline n° 63  
14050 - SAN MARZANO OLIVETO - ITALIA  
Tel. e Fax 0141.856731 - cell. 339.3364206  
cascinaguidoberta@alice.it  
www.cascinaguidoberta.com



UNDER 13 - CAMPIONATO INTERPROVINCIALE FIPAV

*Panetteria Corino*

ANTICO FORNO A LEGNA

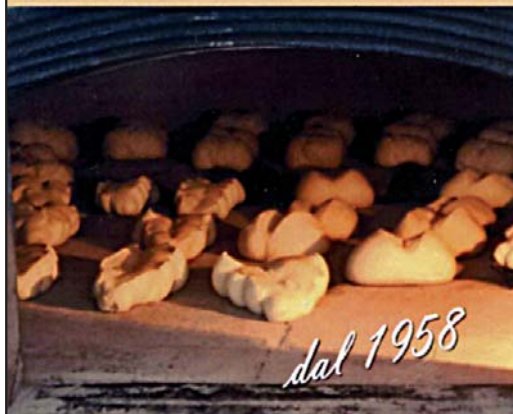

**Canelli (AT) - via Roma, 79**  
Tel. 0141 823649

**UnipolSai**  
ASSICURAZIONI

Divisione **SAI**

RAG. GIOVANNI CHIAVAZZA

UFFICI SITI IN:

CANELLI

NIZZA MONFERRATO

ACQUI TERME

Tel. 0141823055 - Fax 0141831614



**ACQUA E FARINA**

**PANETTERIA  
ALIMENTARI**

Corso Libertà, 4  
Tel.: 340 8765209  
Via XX Settembre, 2  
Tel.: 320 2653591  
Canelli



***Arpino Franco***

**& C. s.n.c.**

**FERRAMENTA - BULLONERIA  
UTENSILERIA**

14053 CANELLI (AT) Piazza Cavour 9  
Telefono 0141 82.32.09 Fax 0141 82.59.98  
info@arpino.191.it

**Farmacia  
Sacco**



Via Alfieri, n° 69  
14053 - Canelli (AT)  
Tel. 0141-823449

**REALE  
MUTUA**

**Marco Dotta  
Agente Procuratore**

Agenzia Principale di  
Canelli - Nizza Monferrato  
Canelli: Via G.B. Giuliani, 4  
Tel. 0141 835494 - Fax 0141 831800  
Nizza Monferrato: Piazza Garibaldi, 46  
Tel. 0141 726495



# **CAVAGNINO & GATTI**

**macchine  
etichettatrici**



Fondata nel 1955 e con oltre 7000 macchine fornite nel mondo è una delle più importanti e concrete realtà nel settore delle macchine etichettatrici nelle versioni a colla, adesive e combinate. L'esperienza di oltre mezzo secolo è il punto di partenza per le sfide del futuro che la Cavagnino & Gatti affronterà con immutata passione e determinazione.

CAVAGNINO & GATTI S.p.A.  
Viale Italia 94, 14053 Canelli (AT) - Tel.: + 39.0141 823231 Fax 0141.834674  
info@cavagninoegatti.com - www.cavagninoegatti.com



## Agenzia Allianz di ASTI ASSICURAZIONI PAMPIRO & PARTNER

VIA ANTICA ZECCA 8 - ASTI

Tel. 0141/434100 – assicurazioni@agenziapampiro.it

# Solo Allianz può fare meglio di Allianz



## Per tutti i tesserati FIPAV

SCONTO  
fino al

20%



Seguici su  
Allianz Agenzia Pampiro



Accedi a nostri servizi on-line  
Scarica la nostra APP gratuita



Allianz

AVVERTENZA: messaggio pubblicitario con finalità promozionale. Prima della sottoscrizione leggere il fascicolo informativo disponibile in agenzia e su allianz.it. Riconoscimenti relativi alla soddisfazione dei clienti, conferiti ad Allianz dall'Istituto Tedesco Qualità e Finanza per il 2016.

# Azienda Agricola Spertino



Mele Golden di San Marzano Oliveto  
coltivate nel rispetto della natura.  
Venite a trovarci, oltre alle mele troverete prodotti originali  
come il succo di Mela, il sidro e l'aceto di mele.

Regione Saline, 38 - San Marzano Oliveto  
fratelli.spertino@gmail.com



UNDER 13 MASCHILE - CAMPIONATO CSI



**DUE EFFE**  
**STRUTTURE - COMPONENTI**

**FORNITURE INDUSTRIALI**

La **DUE EFFE COMPONENTI**

offre una vasta gamma di componenti standard per la realizzazione di nastri trasportatori e automazioni industriali.

Quindi catene e tappeti, ruote, guide, profili, supporti albero, piedi di sostegno.

Inoltre articoli dedicati all'imbottigliamento, packaging, testine, piattelli, membrane, guarnizioni oring, ventose e attacchi.

**DUE EFFE COMPONENTI S.R.L.**

Viale Italia, 150

14053 - CANELLI (AT)

Tel. e Fax 0141 83 46 29

[canelli@dueeffecomponenti.com](mailto:canelli@dueeffecomponenti.com)

**COSTRUTTORI  
DI IDEE**

ALLESTIMENTI FIERISTICI

[WWW.PALFIERE.IT](http://WWW.PALFIERE.IT)



PalFiere



## UNDER 14 - CAMPIONATO INTERPROVINCIALE FIPAV

### **Gianluca Del Santo**

Servizio Vendita

Cell.: 338 9351666

[delsantogianlucaauto@libero.it](mailto:delsantogianlucaauto@libero.it)



**PEUGEOT**



**CITROËN**

Viale Italia, 174/178

14053 Canelli (AT)

Tel.: 0141 823112

Fax: 0141 824637

[venditeamerio@gmail.com](mailto:venditeamerio@gmail.com)



UNDER 15 - CAMPIONATO INTERPROVINCIALE FIPAV



**gaia**  
*centro estetico*

Piazza Dante, 11  
14042 Calamandrana  
Tel.: 0141 75297  
Cell.: 329 3795580

Orario: Lun-Mer-Ven 9-19.30 - Gio 10-20.30 - Sab 8-17.30



**UNDER 16 - CAMPIONATO INTERPROVINCIALE FIPAV**

# **RISPARMIA con Cashback Lyoness SOSTIENI la PVB**

**richiedi la CARD  
è GRATUITA!**



**LYONESS**  
RITORNO DI DENARO  
AD OGNI ACQUISTO

**cb cashback  
world**





**PRIMA DIVISIONE - CAMPIONATO INTERPROVINCIALE FIPAV**

.... se esperienza e professionalità

contano ancora ....



*Penengo Matteo 335-6110313*  
*Penengo Remo 333-7423186*

**Penengo**  
**Fuoristrada**  
**e auto d'epoca**

Tel. e Fax 0141-1766061

Viale Italia 31 - 14053 CANELLI (AT) - Tel. 0141- 823791

E-mail: [matteo@penengofuoristrada.it](mailto:matteo@penengofuoristrada.it) - [www.penengofuoristrada.it](http://www.penengofuoristrada.it)



# AROL

closure systems

AROL S.p.A.  
Viale Italia, 193  
14053 Canelli (AT) Italia  
Tel.: 0141 820500  
[www.arol.com](http://www.arol.com)



DAL 1980  
REALIZZIAMO LE VOSTRE IDEE

Made in Italy

AZIENDA CERTIFICATA



GRAFICA

INCISIONI

ABBIGLIAMENTO

TARGHE

INSEGNE

VETRINE

ADESIVI e WRAPPING

OGGETTI PROMOZIONALI

# LA VOSTRA COMUNICAZIONE VISIVA A 360°

Richiedi la carta fedelta'

Per avere **VANTAGGI** anche  
in oltre **40.000 imprese** convenzionate,  
750 GDO e **più di 6000 online shops**

Azienda convenzionata  
con il circuito LYONESS



Str. Dota 48/50 CANELLI • [WWW.SGTSERIGRAFIA.IT](http://WWW.SGTSERIGRAFIA.IT) • 0141.831693

il tuo spazio

la tua foto

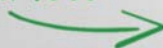

**quadri**  
Personalizzati

il tuo quadro

[www.quadripersonalizzati.com](http://www.quadripersonalizzati.com)





GOLD S 40/44/8 ESSE-PK

**Con bollicine o senza...**  
per noi imbottigliarlo non fa differenza



SILVER 24

TIEMPITRIGI [www.cimecareddu.it](http://www.cimecareddu.it)  
**CIME CAREDDU**  
ALTRA QUALITÀ CALAMANDRANA - ITALY

Fraz. ne San Vito, 92 - 14042 Calamandrana (AT) - Italy - Tel. +39/(0)141/76.90.36 - Fax +39/(0)141/75.571  
e-mail: [info@cimecareddu.it](mailto:info@cimecareddu.it) - web site: [www.cimecareddu.it](http://www.cimecareddu.it)